HLAVNÍ MĚSTO PRAHA

MAGISTRÁT HLAVNÍHO MĚSTA PRAHY

Odbor územního rozvoje

Identifikátor	**cmnu2usd**
Kód kola	**OVP MPP**

Připomínkování Metropolitního plánu hl. m. Prahy

I. Identifikační údaje připomínkujícího

Druh subjektu		Orgán veřejné moci			
Jméno		**Příjmení**			
Titul před		**Titul za**		**Datum narození**	
Jméno/Název subjektu		Městská část Praha 8			
Jméno jednatele		Radomír Nepil			
IČ	63797	**ID datové schránky**		g5ybpd2	
Ulice	Zenklova	**Č. popisné/ č. evidenční**		1/35	
PSČ	18000	**Obec**	Praha 8		
Telefon		**Email**	radomir.nepil@praha8.cz		

Importovaná - Připomínka 481

Typ vyjádření:	Připomínka
Upřesnění:	Nesouhlasná
Vyjádření k:	grafické části (výkresům)
Připomínkované prvky:	Importovaný zákres (5)
V lokalitách:	506/Sídliště Ďáblice, 699/Akademie věd I.

Zákres připomínky – lokalizace:

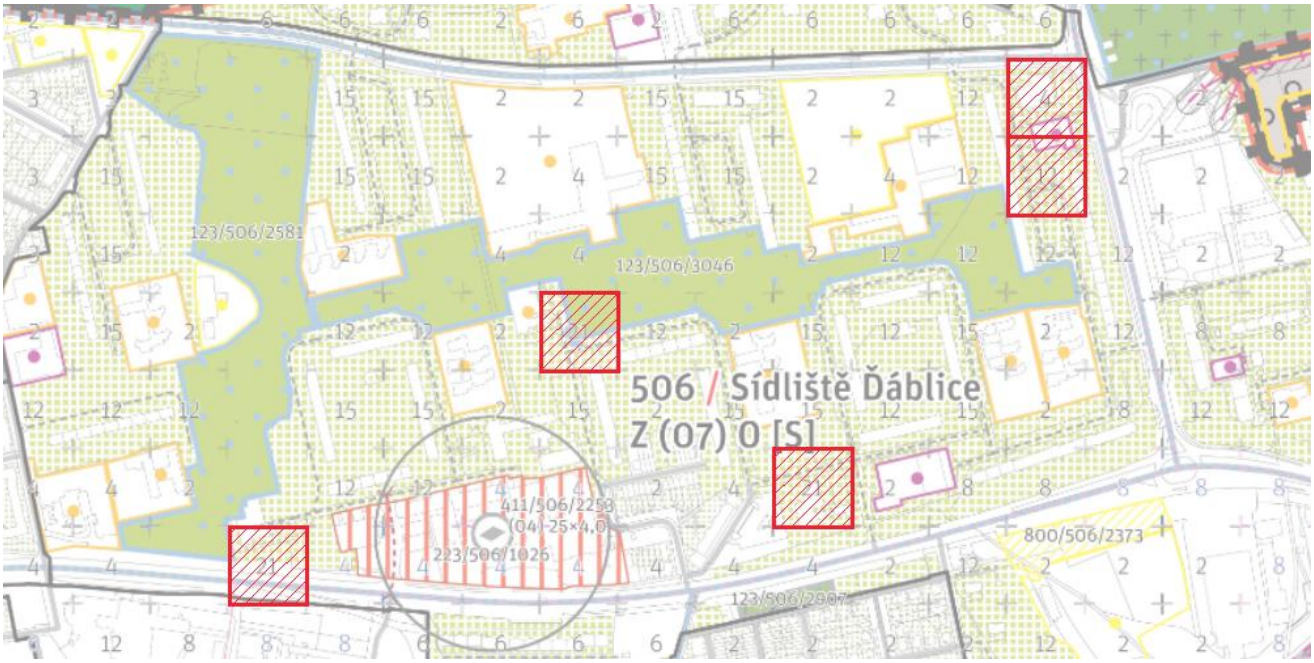

Text vyjádření:

XII/38/l (461)
Připomínka MČ Praha 8 k návrhu Metropolitního plánu Prahy pro veřejné jednání upravená na jednání Zastupitelstva MČ Praha 8 dne 29.6.2022 viz příloha č. 27.

Doplnění konkrétní připomínky č. 461 v lokalitě 506/Sídliště Ďáblice XII/38/l (461)
Požadujeme uvedení výškové regulace do souladu se schválenou koncepcí a studií MČ.
Tuto připomínku považuje městská část za zásadní.

Text zdůvodnění:

Odůvodnění:
Navrhované výškové regulace odporují schválené koncepci MČ.

Importovaná - Připomínka 482

Typ vyjádření:	Připomínka
Upřesnění:	Souhlasná
Vyjádření k:	grafické části (výkresům)
Připomínkované prvky:	Importovaný zákres (2)
V lokalitách:	506/Sídliště Ďáblice, 313/Nové Kobylisy, 113/Staré Kobylisy

Zákres připomínky – lokalizace:

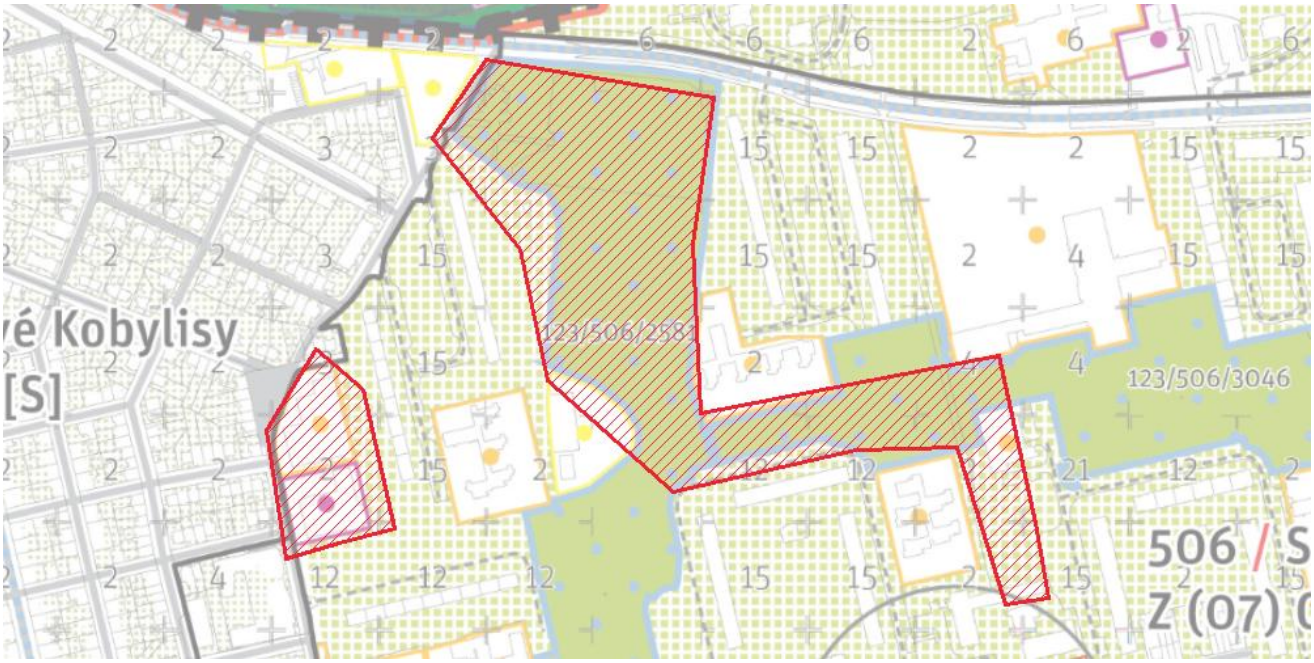

Text vyjádření:

Níže je uveden původní text vyjádření uplatněný v rámci veřejného projednání Metropolitního plánu v roce 2022. Připomínkující souhlasí s návrhem řešení této vyznačené části Metropolitního plánu předkládaného pořizovatelem v rámci opakovaného veřejného projednání, a proto již na původním požadavku (viz níže) netrvá a považuje jej za překonaný.

XII/38/m (462)
Ve vyznačených plochách požadujeme vyznačit občanskou vybavenost plochou a komerční vybavenost bodem a plochou.
Tuto připomínku považuje městská část za zásadní.

Importovaná - Připomínka 483

Typ vyjádření:	Připomínka
Upřesnění:	Souhlasná
Vyjádření k:	grafické části (výkresům)
Připomínkované prvky:	Importovaný zákres (1)
V lokalitách:	311/Nad Mazankou, 506/Sídliště Ďáblice

Zákres připomínky – lokalizace:

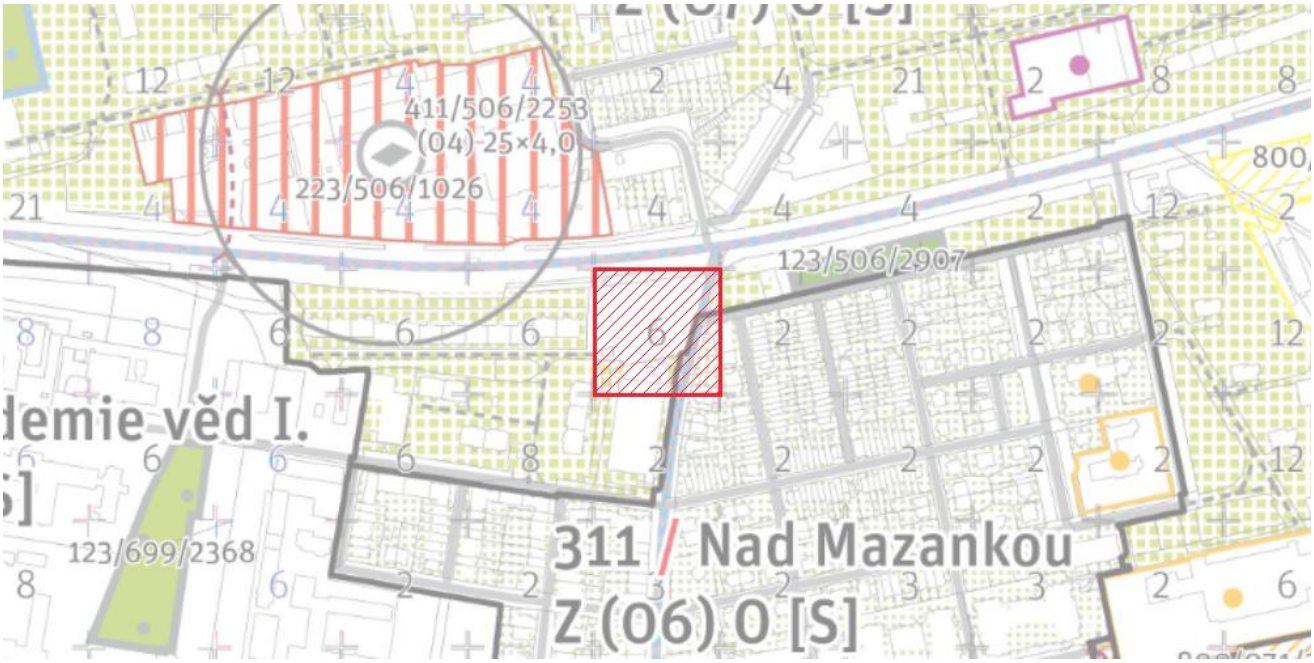

Text vyjádření:

Níže je uveden původní text vyjádření uplatněný v rámci veřejného projednání Metropolitního plánu v roce 2022. Připomínkující souhlasí s návrhem řešení této vyznačené části Metropolitního plánu předkládaného pořizovatelem v rámci opakovaného veřejného projednání, a proto již na původním požadavku (viz níže) netrvá a považuje jej za překonaný.

XII/38/n (535)
Připomínka MČ Praha 8 k návrhu Metropolitního plánu Prahy pro veřejné jednání upravená na jednání Zastupitelstva MČ Praha 8 dne 29.6.2022 viz příloha č. 27.

Nová konkrétní připomínka č. 535 v lokalitě 506/Sídliště Ďáblice XII/38/n (535)
Požadujeme snížit počet podlaží na rohu Davídkovy/Střelničné (k.ú. Libeň) - snížit počet pater ze 6 na 4.

Tuto připomínku považuje městská část za zásadní.

Text zdůvodnění:

Odůvodnění:
Nesouhlasíme s šestipodlažní výškovou regulací na rohu této křižovatky, kde v současnosti nestojí žádná budova. Šestipodlažní budova by nepřiměřeně převyšovala sousední budovy (dvoupatrové garáže, protější židovský hřbitov a sousední dvoupatrové vily). Čtyřpodlažní výšková regulace se nám jeví jako mnohem vhodnější a přiměřenější.

Importovaná - Připomínka 484

Typ vyjádření:	Připomínka
Upřesnění:	Souhlasná
Vyjádření k:	grafické části (výkresům)
Připomínkované prvky:	Importovaný zákres (1)
V lokalitách:	507/U Ďáblického háje, 312/U Ďáblického hřbitova

Zákres připomínky – lokalizace:

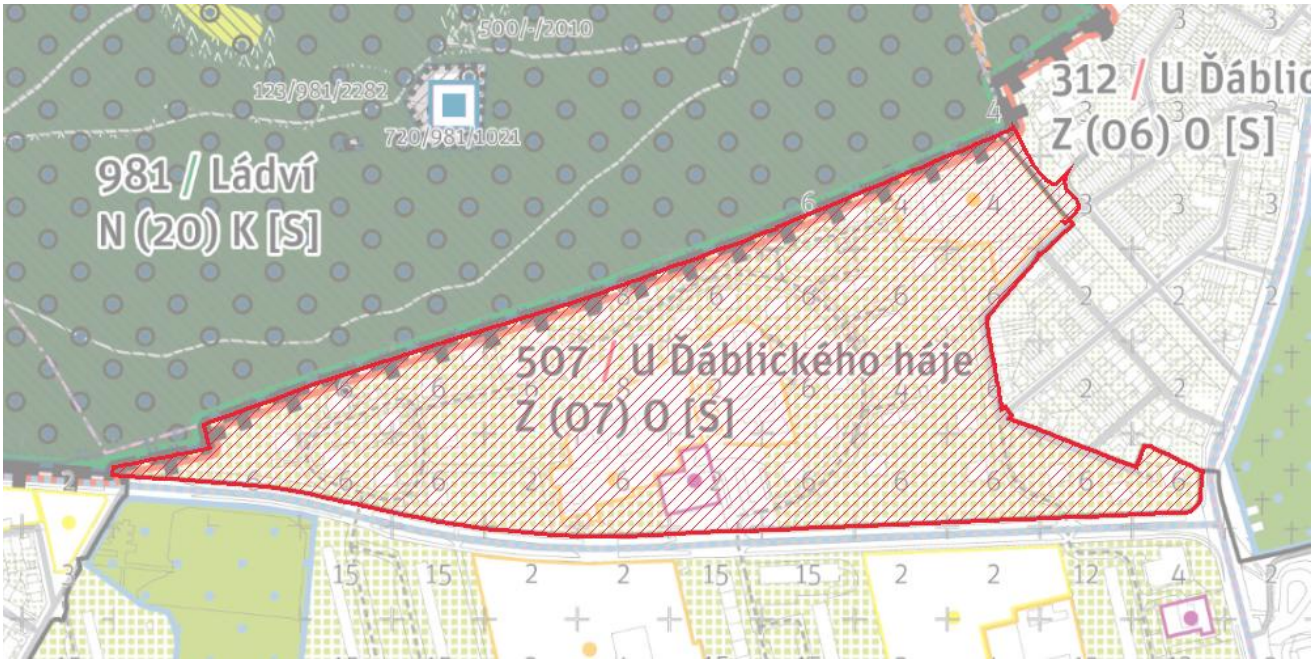

Text vyjádření:

Níže je uveden původní text vyjádření uplatněný v rámci veřejného projednání Metropolitního plánu v roce 2022. Připomínkující souhlasí s návrhem řešení této vyznačené části Metropolitního plánu předkládaného pořizovatelem v rámci opakovaného veřejného projednání, a proto již na původním požadavku (viz níže) netrvá a považuje jej za překonaný.

XII/39
507/ U Ďáblického háje
• Charaktery vystavěného prostředí
XII/39/a (463)
D11 - Požadujeme garantovat charakter komponované sídlištní zástavby bodových domů typicky o čtyřech až osmi podlažích volně uspořádaných v poloveřejné zeleni s nízkými areály občanského vybavení. Sub-lokalita je převážně tvořena solitérními objekty v přímém kontaktu s veřejným prostorem. Stavební čára je volná a ustupuje za uliční čáru definovanou vzrostlou zelení. Prostor mezi nimi je využitý pro poloveřejnou zeleň.

Parter obytných domů na úrovni terénu či ve zvýšeném přízemí je místy využíván pro komerční účely. Zrnitost zástavby je polohrubá.
Tuto připomínku považuje městská část za zásadní.

Importovaná - Připomínka 485

Typ vyjádření:	Připomínka
Upřesnění:	Souhlasná
Vyjádření k:	grafické části (výkresům)
Připomínkované prvky:	Importovaný zákres (1)
V lokalitách:	507/U Ďáblického háje, 312/U Ďáblického hřbitova

Zákres připomínky – lokalizace:

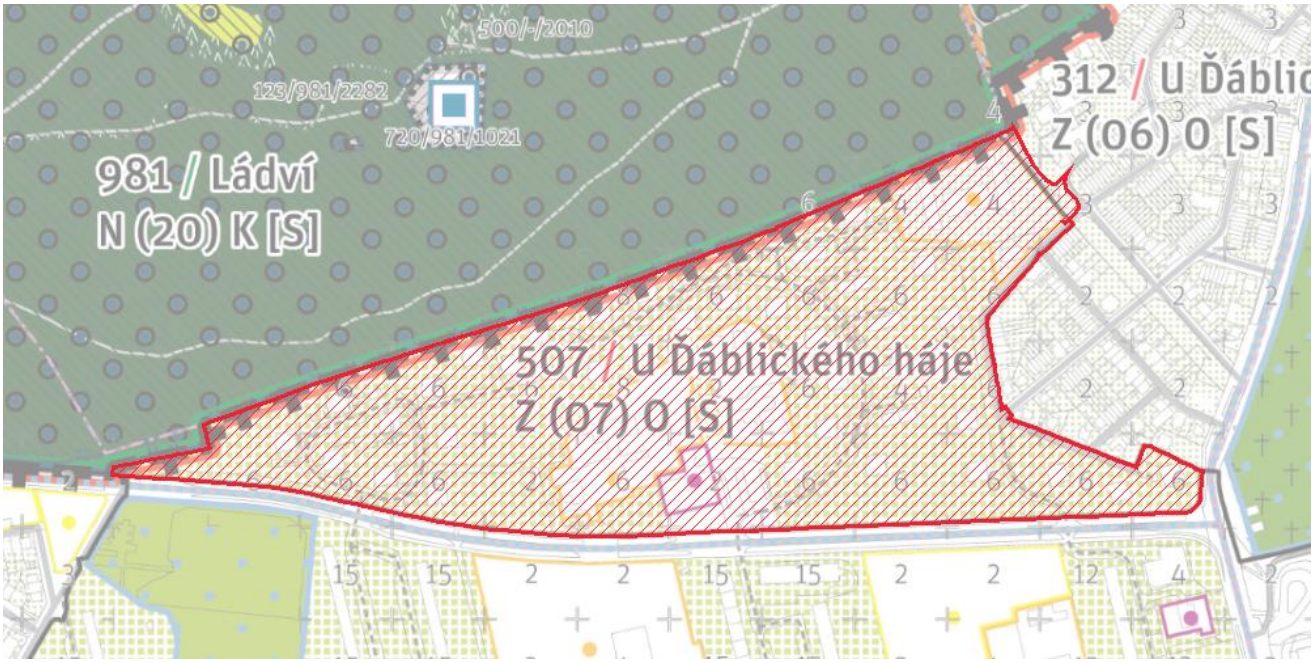

Text vyjádření:

Níže je uveden původní text vyjádření uplatněný v rámci veřejného projednání Metropolitního plánu v roce 2022. Připomínkující souhlasí s návrhem řešení této vyznačené části Metropolitního plánu předkládaného pořizovatelem v rámci opakovaného veřejného projednání, a proto již na původním požadavku (viz níže) netrvá a považuje jej za překonaný.

• Charaktery využití území
XII/39/b (464)
D11 - Požadujeme garantovat moderní předměstí.
Tuto připomínku považuje městská část za zásadní.

Importovaná - Připomínka 486

Typ vyjádření:	Připomínka
Upřesnění:	Souhlasná
Vyjádření k:	grafické části (výkresům)
Připomínkované prvky:	Importovaný zákres (1)
V lokalitách:	507/U Ďáblického háje, 312/U Ďáblického hřbitova

Zákres připomínky − lokalizace:

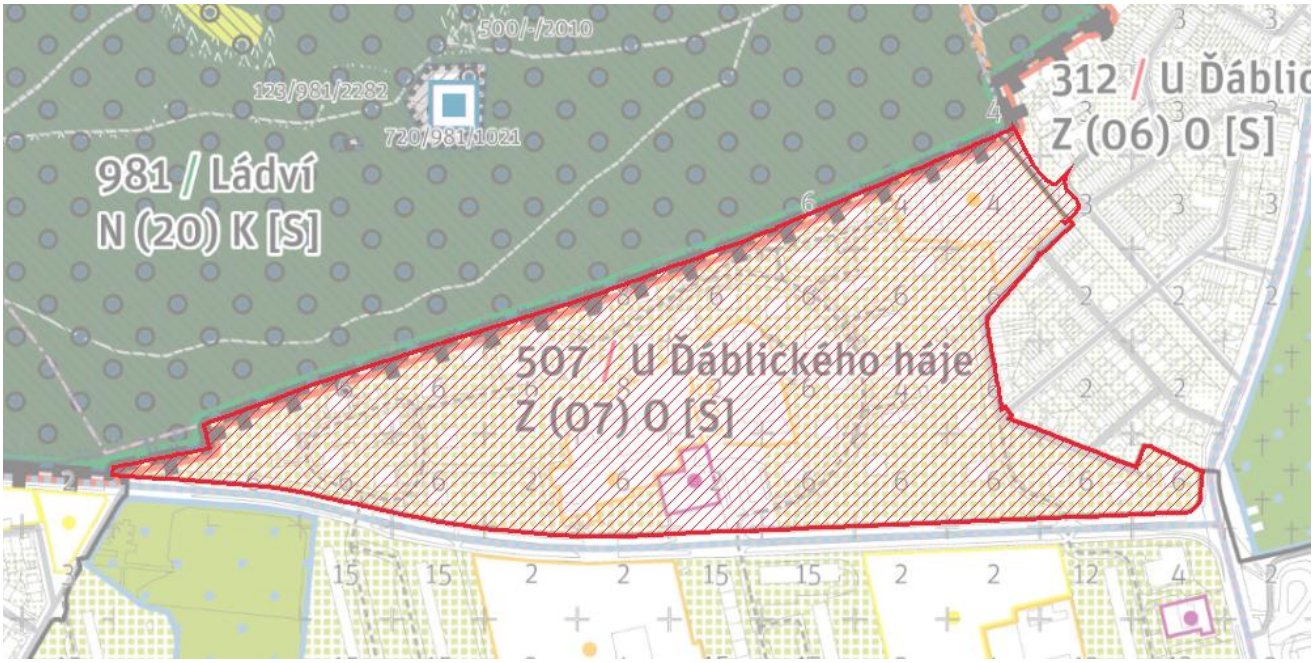

Text vyjádření: Níže je uveden původní text vyjádření uplatněný v rámci veřejného projednání Metropolitního plánu v roce 2022. Připomínkující souhlasí s návrhem řešení této vyznačené části Metropolitního plánu předkládaného pořizovatelem v rámci opakovaného veřejného projednání, a proto již na původním požadavku (viz níže) netrvá a považuje jej za překonaný.

Požadujeme doplnit do výkresů nového územního plánu hl. m. Prahy XII/39/c (465)
Propojení do krajiny, koncepční rekreační propojení.
Tuto připomínku považuje městská část za zásadní.

Importovaná - Připomínka 487

Typ vyjádření:	Připomínka
Upřesňení:	Souhlasná
Vyjádření k:	grafické části (výkresům)
Připomínkované prvky:	Importovaný zákres (2)
V lokalitách:	506/Sídliště Ďáblice, 507/U Ďáblického háje

Zákres připomínky – lokalizace:

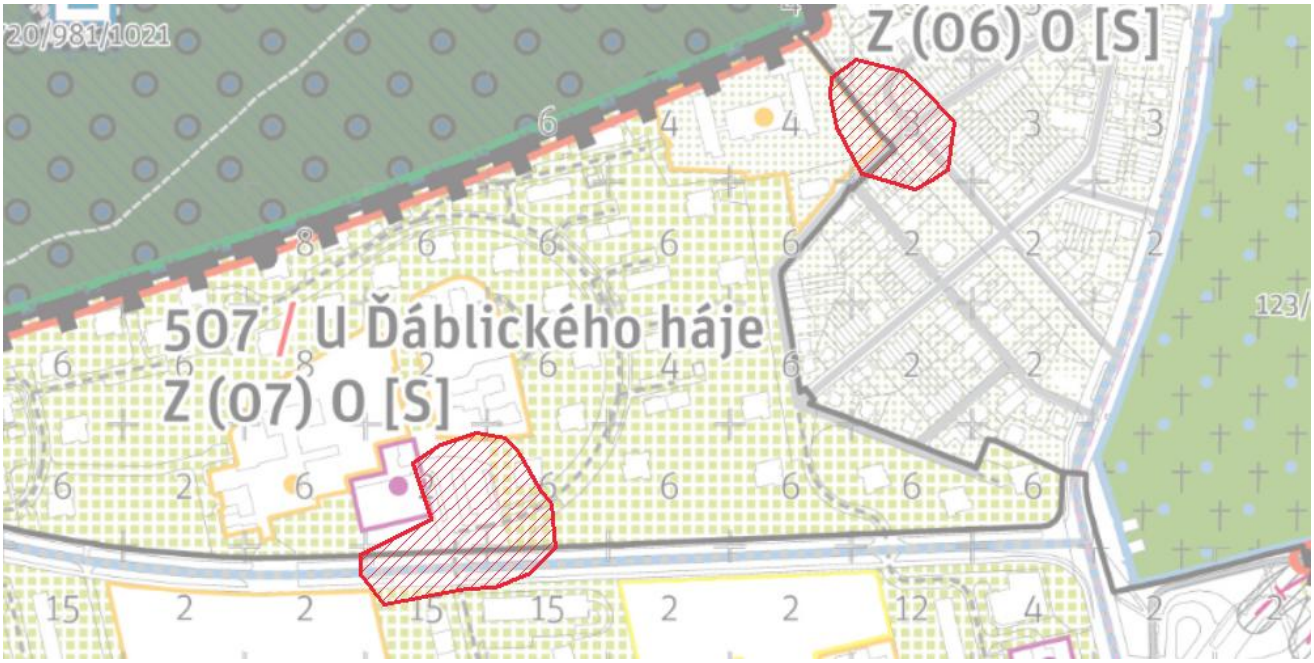

Text vyjádření:

Níže je uveden původní text vyjádření uplatněný v rámci veřejného projednání Metropolitního plánu v roce 2022. Připomínkující souhlasí s návrhem řešení této vyznačené části Metropolitního plánu předkládaného pořizovatelem v rámci opakovaného veřejného projednání, a proto již na původním požadavku (viz níže) netrvá a považuje jej za překonaný.

XII/39/d (466)
Požadujeme opravu nelogického umístění hranice mezi lokalitami, změnu ze Stavebního bloku na a přiřazení ploch k lokalitě U Ďáblického háje. Plochy dotvořují kompoziční osu a zajišťují rekreační spojení do Ďáblického háje.
Tuto připomínku považuje městská část za zásadní.

Importovaná - Připomínka 488

Typ vyjádření:	Připomínka
Upřesnění:	Souhlasná
Vyjádření k:	grafické části (výkresům)
Připomínkované prvky:	Importovaný zákres (1)
V lokalitách:	506/Sídliště Ďáblice, 981/Ládví, 507/U Ďáblického háje, 928/Ďáblice - Třeboradice, 312/U Ďáblického hřbitova

Zákres připomínky – lokalizace:

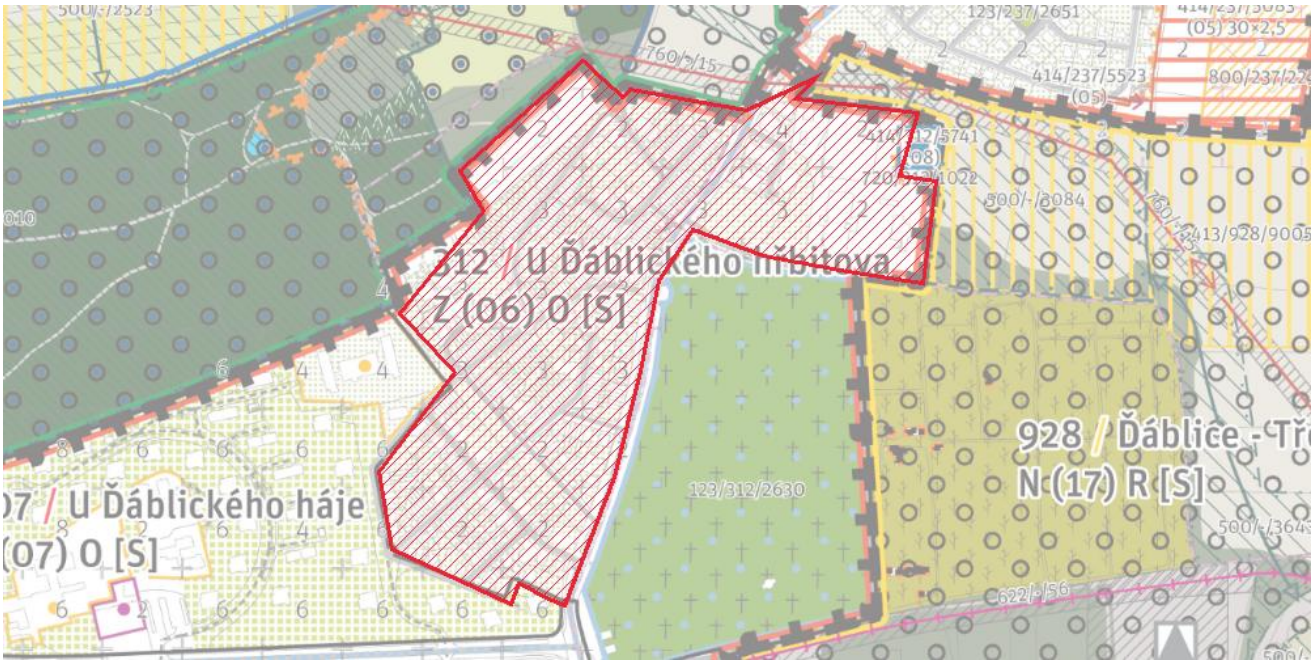

Text vyjádření: Níže je uveden původní text vyjádření uplatněný v rámci veřejného projednání Metropolitního plánu v roce 2022. Připomínkující souhlasí s návrhem řešení této vyznačené části Metropolitního plánu předkládaného pořizovatelem v rámci opakovaného veřejného projednání, a proto již na původním požadavku (viz níže) netrvá a považuje jej za překonaný.

XII/40
312/ U Ďáblického hřbitova
• Charaktery vystavěného prostředí
XII/40/a (467)
D12 - Požadujeme garantovat charakter komponovaného zahradního města s řadovými rodinnými domy o dvou až třech podlažích se soukromými zahradami. Sub-lokalitu tvoří jednotlivé urbánní bloky. Obvod bloku plní hlavní funkci a vnitřní část sestavy bloků poskytuje prostor soukromým zahradám. Uliční čára lícuje typicky s vizuálně propustnými ploty zajišťující vstupy a vjezdy do objektů. Stavební čáru

najdeme odsazenou od uliční čáry, meziprostor vyplňují předzahrádky.
Zrnitost zástavby je jemná.
Tuto připomínku považuje městská část za zásadní.

Importovaná - Připomínka 489

Typ vyjádření:	Připomínka
Upřesňení:	Souhlasná
Vyjádření k:	grafické části (výkresům)
Připomínkované prvky:	Importovaný zákres (1)
V lokalitách:	981/Ládví, 507/U Ďáblického háje, 928/Ďáblice - Třeboradice, 312/U Ďáblického hřbitova

Zákres připomínky − lokalizace:

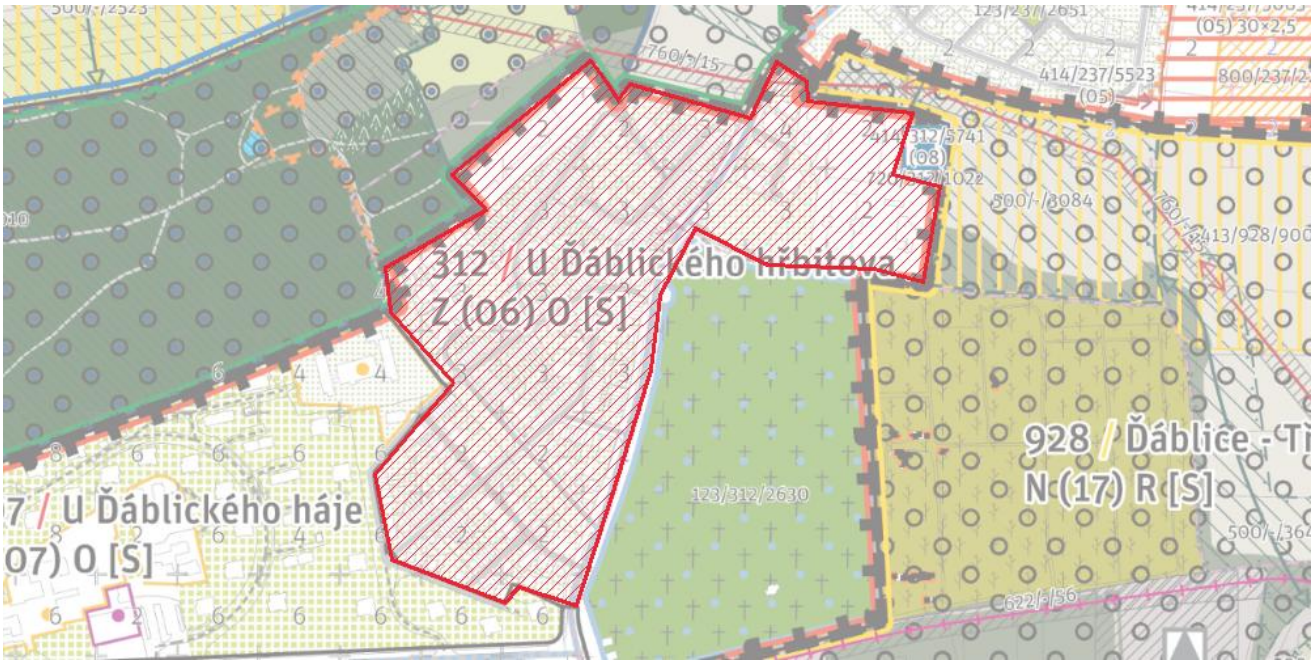

Text vyjádření: Níže je uveden původní text vyjádření uplatněný v rámci veřejného projednání Metropolitního plánu v roce 2022. Připomínkující souhlasí s návrhem řešení této vyznačené části Metropolitního plánu předkládaného pořizovatelem v rámci opakovaného veřejného projednání, a proto již na původním požadavku (viz níže) netrvá a považuje jej za překonaný.

• Charaktery využití území
XII/40/b (468)
D12 - Požadujeme garantovat rodinné předměstí.
Tuto připomínku považuje městská část za zásadní.

Importovaná - Připomínka 490

Typ vyjádření:	Připomínka
Upřesnění:	Souhlasná
Vyjádření k:	grafické části (výkresům)
Připomínkované prvky:	Importovaný zákres (1)
V lokalitách:	507/U Ďáblického háje, 312/U Ďáblického hřbitova

Zákres připomínky – lokalizace:

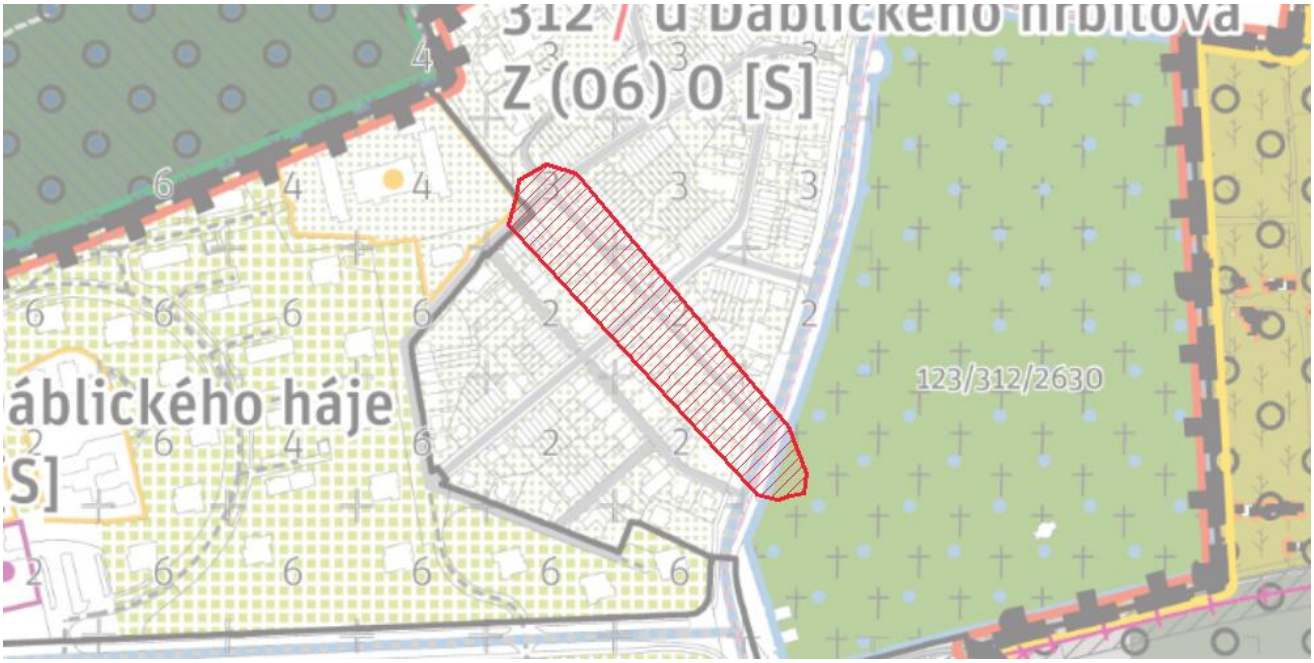

Text vyjádření:

Níže je uveden původní text vyjádření uplatněný v rámci veřejného projednání Metropolitního plánu v roce 2022. Připomínkující souhlasí s návrhem řešení této vyznačené části Metropolitního plánu předkládaného pořizovatelem v rámci opakovaného veřejného projednání, a proto již na původním požadavku (viz níže) netrvá a považuje jej za překonaný.

Požadujeme doplnit do výkresů nového územního plánu hl. m. Prahy XII/40/c (469)
Koncepční rekreační propojení.
Tuto připomínku považuje městská část za zásadní.

Importovaná - Připomínka 491

Typ vyjádření:	Připomínka
Upřesnění:	Souhlasná
Vyjádření k:	grafické části (výkresům)
Připomínkované prvky:	Importovaný zákres (1)
V lokalitě:	239/Dolní Chabry

Zákres připomínky − lokalizace:

Text vyjádření: Níže je uveden původní text vyjádření uplatněný v rámci veřejného projednání Metropolitního plánu v roce 2022. Připomínkující souhlasí s návrhem řešení této vyznačené části Metropolitního plánu předkládaného pořizovatelem v rámci opakovaného veřejného projednání, a proto již na původním požadavku (viz níže) netrvá a považuje jej za překonaný.

XII/41
239/ Dolní Chabry
• Charaktery vystavěného prostředí
XII/41/a (470)
J01- Sub-lokalita má charakter komponovaného zahradního města se samostatnými a řadovými rodinnými domy o jednom až dvou podlažích se soukromými zahradami. Sub-lokalitu tvoří jednotlivé urbánní bloky. Uliční čára lícuje typicky s vizuálně propustnými ploty zajišťující vstupy a vjezdy do objektů. Stavební čára je otevřená, meziprostor mezi stavební a uliční čárou vyplňují soukromé předzahrádky. Zrnitost zástavby je jemná.

Tuto připomínku považuje městská část za zásadní.

Importovaná - Připomínka 492

Typ vyjádření:	Připomínka
Upřesnění:	Souhlasná
Vyjádření k:	grafické části (výkresům)
Připomínkované prvky:	Importovaný zákres (1)
V lokalitě:	239/Dolní Chabry

Zákres připomínky − lokalizace:

Text vyjádření: Níže je uveden původní text vyjádření uplatněný v rámci veřejného projednání Metropolitního plánu v roce 2022. Připomínkující souhlasí s návrhem řešení této vyznačené části Metropolitního plánu předkládaného pořizovatelem v rámci opakovaného veřejného projednání, a proto již na původním požadavku (viz níže) netrvá a považuje jej za překonaný.

• Charaktery využití území
XII/41/b (471)
J01 - Požadujeme garantovat rodinné předměstí.
Tuto připomínku považuje městská část za zásadní.

Importovaná - Připomínka 493

Typ vyjádření:	Připomínka
Upřesnění:	Souhlasná
Vyjádření k:	grafické části (výkresům)
Připomínkované prvky:	Importovaný zákres (1)
V lokalitě:	381/Zámky

Zákres připomínky − lokalizace:

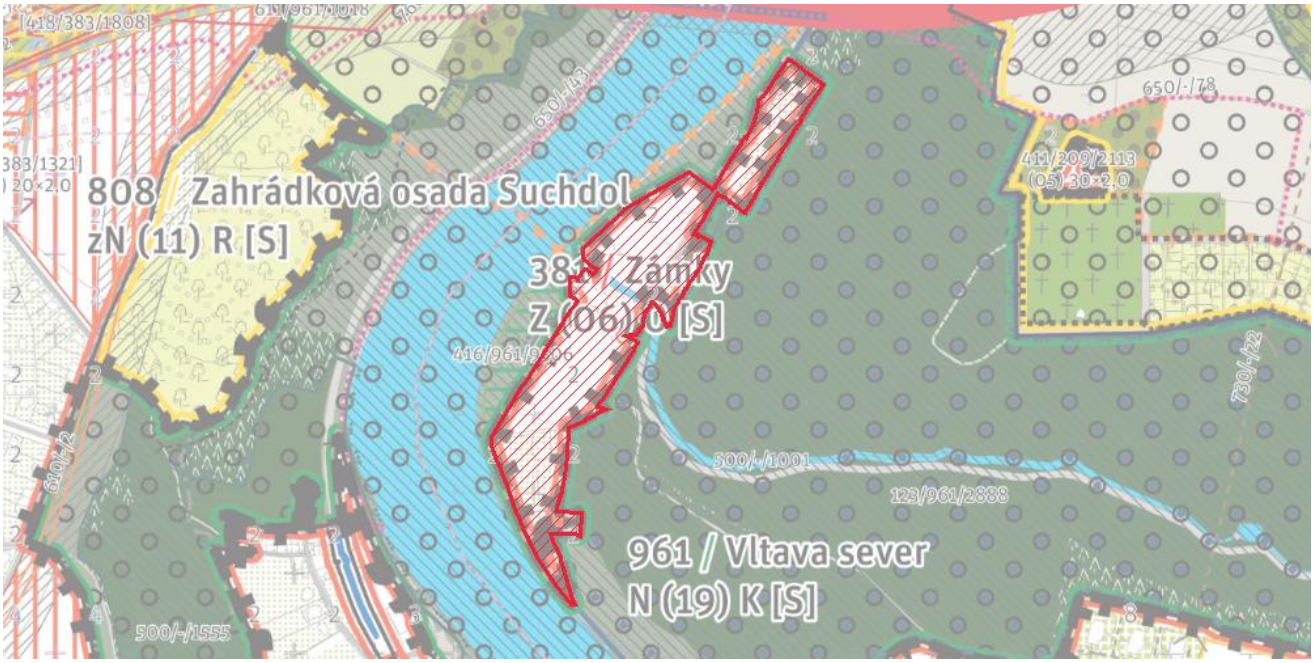

Text vyjádření:

Níže je uveden původní text vyjádření uplatněný v rámci veřejného projednání Metropolitního plánu v roce 2022. Připomínkující souhlasí s návrhem řešení této vyznačené části Metropolitního plánu předkládaného pořizovatelem v rámci opakovaného veřejného projednání, a proto již na původním požadavku (viz níže) netrvá a považuje jej za překonaný.

XII/42
381/ Zámky
• Charaktery vystavěného prostředí
XII/42/a (472)
W02 - Lineární krajinná lokalita v nivě Vltavy, sevřená do úzkého koridoru mezi břehovou linií a skalní stěnou vltavského kaňonu. Lokalita velmi intenzivně využívaná pro tranzitní (výkonovou) i každodenní rekreaci.
Tuto připomínku považuje městská část za zásadní.

Importovaná - Připomínka 494

Typ vyjádření:	Připomínka
Upřesnění:	Souhlasná
Vyjádření k:	grafické části (výkresům)
Připomínkované prvky:	Importovaný zákres (1)
V lokalitě:	381/Zámky

Zákres připomínky − lokalizace:

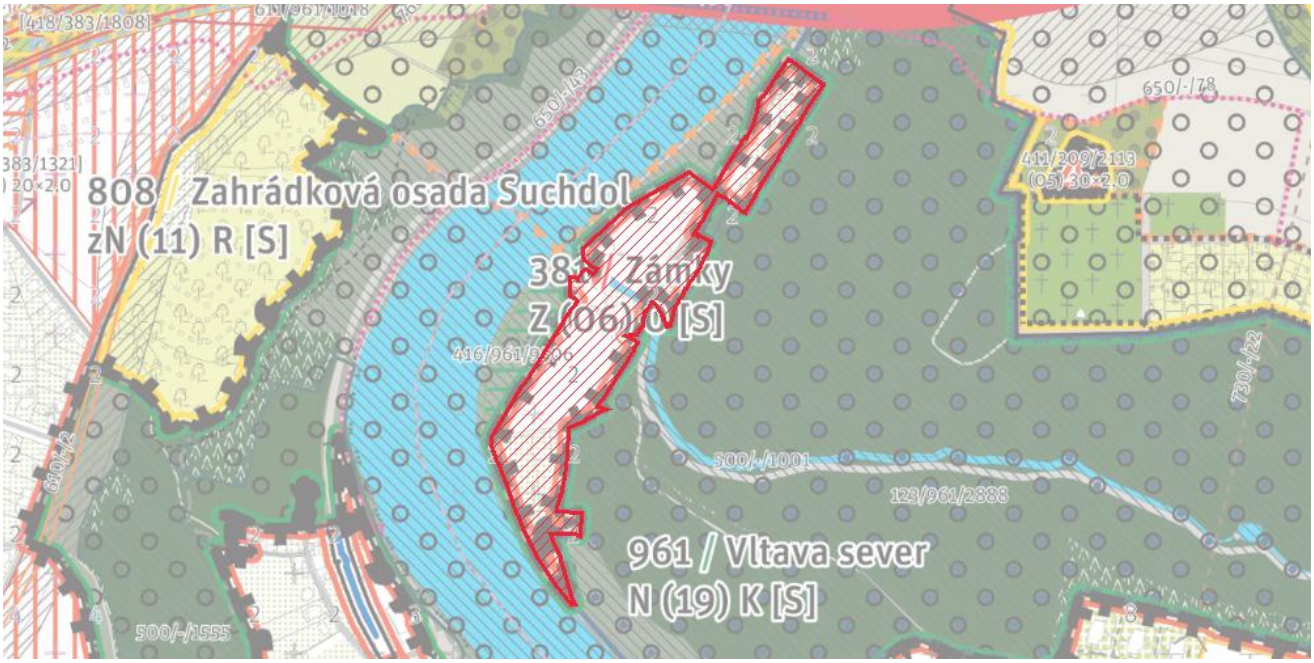

Text vyjádření:

Níže je uveden původní text vyjádření uplatněný v rámci veřejného projednání Metropolitního plánu v roce 2022. Připomínkující souhlasí s návrhem řešení této vyznačené části Metropolitního plánu předkládaného pořizovatelem v rámci opakovaného veřejného projednání, a proto již na původním požadavku (viz níže) netrvá a považuje jej za překonaný.

• Charaktery využití území
XII/42/b (473)
W02 - Požadujeme garantovat vesnice, rodinné předměstí, specifické areály.
Tuto připomínku považuje městská část za zásadní.

Importovaná - Připomínka 495

Typ vyjádření:	Připomínka
Upřesnění:	Souhlasná
Vyjádření k:	grafické části (výkresům)
Připomínkované prvky:	Importovaný zákres (1)
V lokalitě:	381/Zámky

Zákres připomínky − lokalizace:

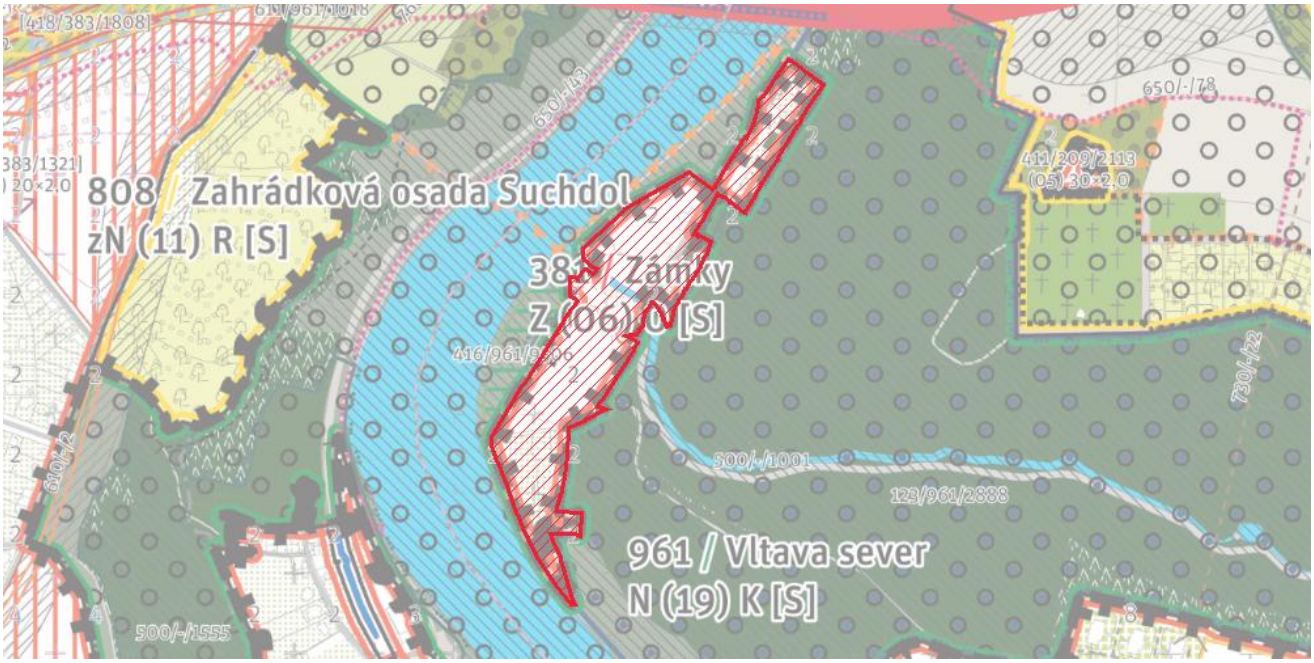

Text vyjádření:

Níže je uveden původní text vyjádření uplatněný v rámci veřejného projednání Metropolitního plánu v roce 2022. Připomínkující souhlasí s návrhem řešení této vyznačené části Metropolitního plánu předkládaného pořizovatelem v rámci opakovaného veřejného projednání, a proto již na původním požadavku (viz níže) netrvá a považuje jej za překonaný.

Požadujeme doplnit do výkresů nového územního plánu hl. m. Prahy XII/42/c (474)
Propojení do krajiny, rekreační uzel, cyklistické propojení - návrh.
Tuto připomínku považuje městská část za zásadní.

Importovaná - Připomínka 496

Typ vyjádření:	Připomínka
Upřesnění:	Souhlasná
Vyjádření k:	grafické části (výkresům)
Připomínkované prvky:	Importovaný zákres (1)
V lokalitách:	194/Kolonie Nad Kotlaskou a Labuťka, 882/Vinice Máchalka

Zákres připomínky − lokalizace:

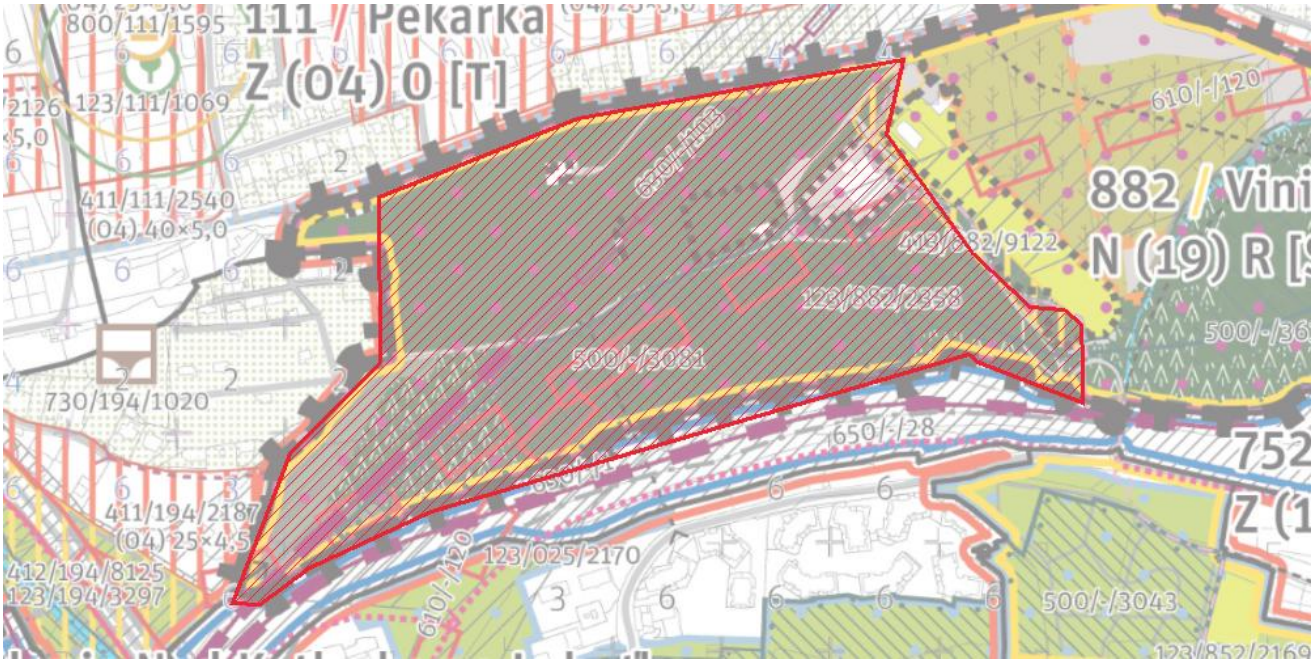

Text vyjádření: Níže je uveden původní text vyjádření uplatněný v rámci veřejného projednání Metropolitního plánu v roce 2022. Připomínkující souhlasí s návrhem řešení této vyznačené části Metropolitního plánu předkládaného pořizovatelem v rámci opakovaného veřejného projednání, a proto již na původním požadavku (viz níže) netrvá a považuje jej za překonaný.

XII/43
882/Vinice Máchalka
• Charaktery vystavěného prostředí
XII/43/a (475)
M - Lineární krajinná lokalita tvořená především divokou neudržovanou zelení podél celostátně a celoměstsky významných staveb dopravní infrastruktury a postprůmyslových ploch, s izolovanými enklávami sportovišť a zahrádkových osad. Je sevřená na rozhraní tří městských částí mezi dynamicky se transformujícími městskými prostředí Libně, Balabenky a Žižkova. Lokalita slouží jako sportovní a rekreační zázemí

Libně a Balabenky v unikátním postindustriálním prostředí a propojuje celoměstsky významné zelené osy nivy a svahů Rokytky a Vítkova. Tuto připomínku považuje městská část za zásadní.

Importovaná - Připomínka 497

Typ vyjádření:	Připomínka
Upřesnění:	Souhlasná
Vyjádření k:	grafické části (výkresům)
Připomínkované prvky:	Importovaný zákres (1)
V lokalitách:	194/Kolonie Nad Kotlaskou a Labuťka, 111/Pekařka, 882/Vinice Máchalka

Zákres připomínky − lokalizace:

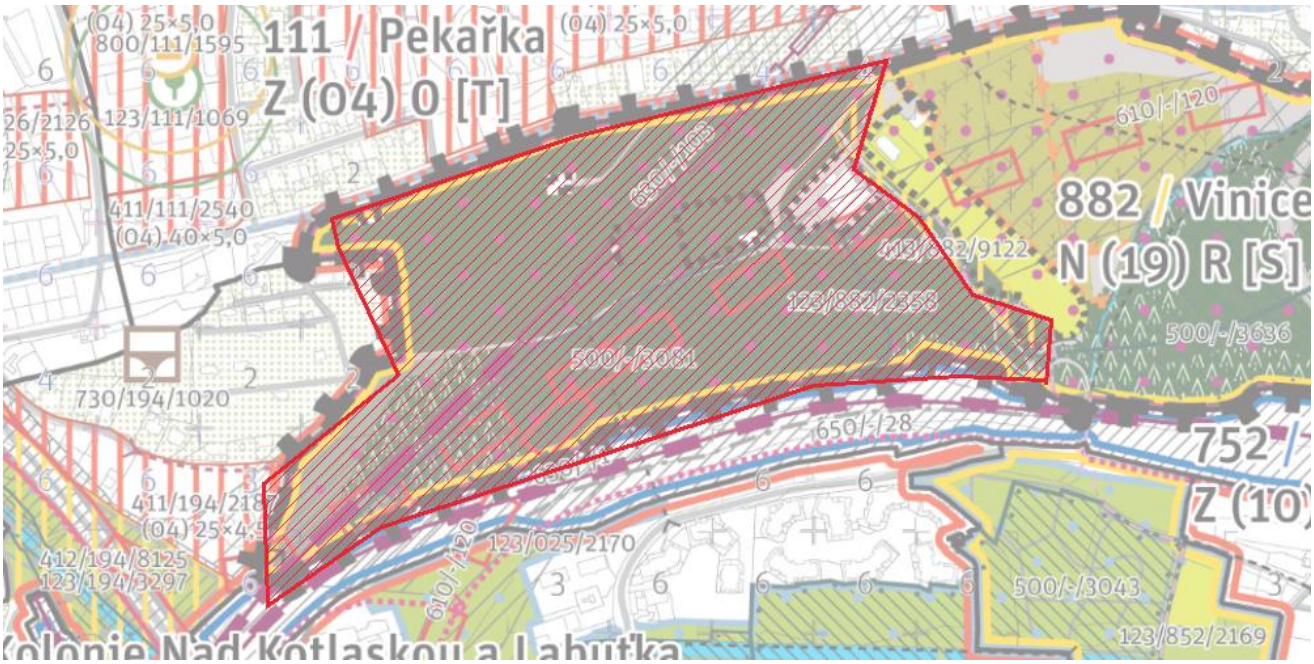

Text vyjádření: Níže je uveden původní text vyjádření uplatněný v rámci veřejného projednání Metropolitního plánu v roce 2022. Připomínkující souhlasí s návrhem řešení této vyznačené části Metropolitního plánu předkládaného pořizovatelem v rámci opakovaného veřejného projednání, a proto již na původním požadavku (viz níže) netrvá a považuje jej za překonaný.

• Charaktery využití území
XII/43/b (476)
M - Požadujeme garantovat lesopark a sportovní plochy.
Tuto připomínku považuje městská část za zásadní.

Importovaná - Připomínka 498

Typ vyjádření:	Připomínka
Upřesnění:	Souhlasná
Vyjádření k:	grafické části (výkresům)
Připomínkované prvky:	Importovaný zákres (1)
V lokalitách:	158/Pekárny Odkolek, 194/Kolonie Nad Kotlaskou a Labuťka, 882/Vinice Máchalka

Zákres připomínky − lokalizace:

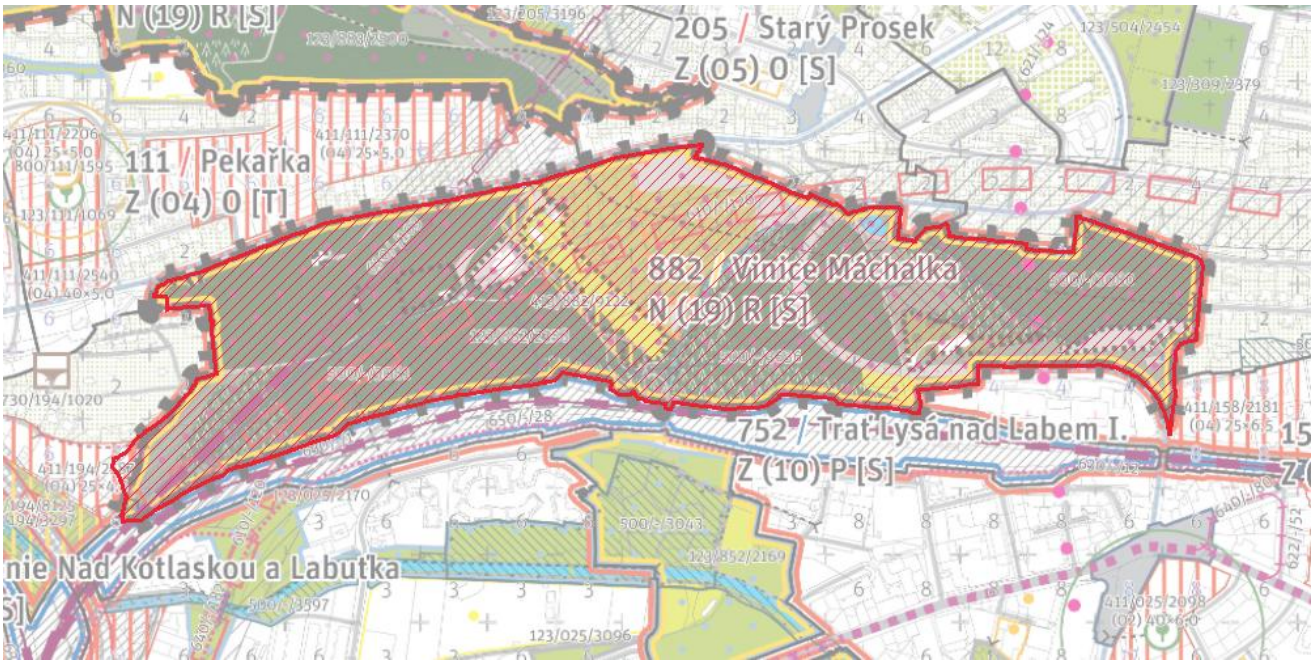

Text vyjádření: Níže je uveden původní text vyjádření uplatněný v rámci veřejného projednání Metropolitního plánu v roce 2022. Připomínkující souhlasí s návrhem řešení této vyznačené části Metropolitního plánu předkládaného pořizovatelem v rámci opakovaného veřejného projednání, a proto již na původním požadavku (viz níže) netrvá a považuje jej za překonaný.

Požadujeme doplnit do výkresů nového územního plánu hl. m. Prahy XII/43/c (477)
Koncepční rekreační propojení.
Tuto připomínku považuje městská část za zásadní.

Importovaná - Připomínka 499

Typ vyjádření:	Připomínka
Upřesnění:	Souhlasná
Vyjádření k:	grafické části (výkresům)
Připomínkované prvky:	Importovaný zákres (1)
V lokalitách:	114/Kobylisy, 894/Nad Trojou, 316/Na Dlážděnce, 115/U Čimického háje, 116/Velká Skála

Zákres připomínky − lokalizace:

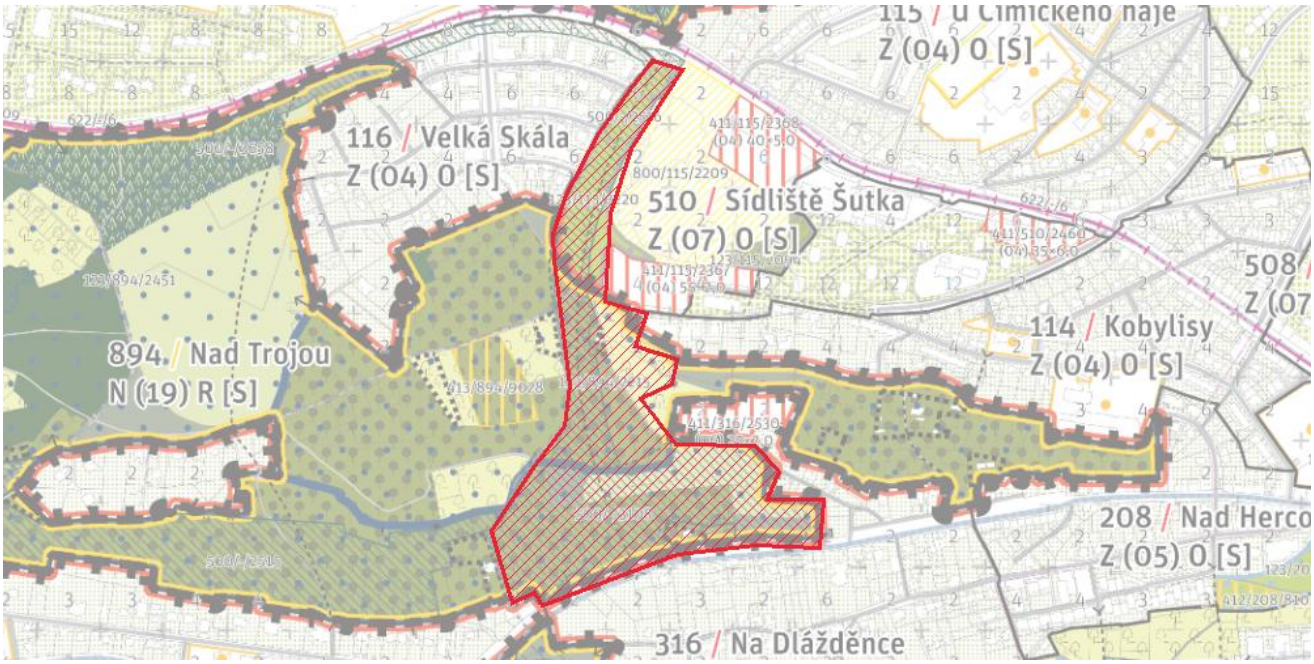

Text vyjádření: Níže je uveden původní text vyjádření uplatněný v rámci veřejného projednání Metropolitního plánu v roce 2022. Připomínkující souhlasí s návrhem řešení této vyznačené části Metropolitního plánu předkládaného pořizovatelem v rámci opakovaného veřejného projednání, a proto již na původním požadavku (viz níže) netrvá a považuje jej za překonaný.

XII/44
894/ Nad Trojou
• Charaktery vystavěného prostředí
XII/44/a (478)
T- Krajinná lokalita strže pod Šutkou a Čimickým hájem a jejího aluvia a prudkých svazích nad Trojskou ulicí, se zachovalými sady a suchými lesy na srázech. Lokalita rozvíjená jako extenzivně využívaná kulturní krajina má celoměstský význam pro rekreační a ekologickou prostupnost krajiny městské části.
Tuto připomínku považuje městská část za zásadní.

Importovaná - Připomínka 500

Typ vyjádření:	Připomínka
Upřesnění:	Souhlasná
Vyjádření k:	grafické části (výkresům)
Připomínkované prvky:	Importovaný zákres (1)
V lokalitách:	894/Nad Trojou, 116/Velká Skála

Zákres připomínky – lokalizace:

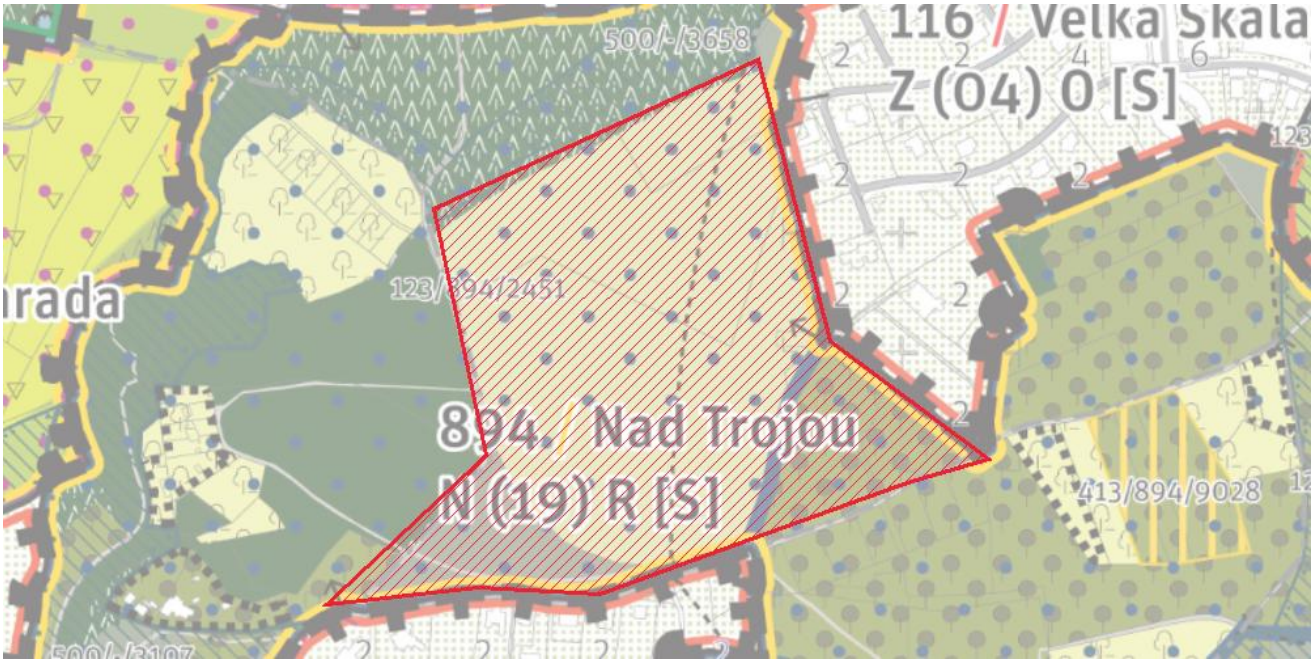

Text vyjádření:

Níže je uveden původní text vyjádření uplatněný v rámci veřejného projednání Metropolitního plánu v roce 2022. Připomínkující souhlasí s návrhem řešení této vyznačené části Metropolitního plánu předkládaného pořizovatelem v rámci opakovaného veřejného projednání, a proto již na původním požadavku (viz níže) netrvá a považuje jej za překonaný.

XII/44/b (479)
V - Krajinná lokalita tvořená enklávou zachovalé kulturní krajiny na rozhraní Čimic, Chaber a Kobylis, které se v uplynulých desetiletích rozrostly na kompaktní plnohodnotné městské čtvrti. Kombinace zmenšení fyzického rozměru krajiny, nárůstu počtu obyvatel, kteří ji využívají ke každodenní rekreaci, a jen pomalou změnou rekreační kapacity krajiny vede k její přetěžování každodenní rekreací. Lokalita slouží jako kultivované rekreační zázemí Bohnic, Čimic, Kobylis a Chaber kombinací zařízení pro organizovaný i neorganizovaný sport a neformální rekreační aktivity v přírodním prostředí, a jako celoměstsky významné rekreační

propojení sídel Severní terasy do kaňonu Vltavy.
Tuto připomínku považuje městská část za zásadní.

Importovaná - Připomínka 501

Typ vyjádření:	Připomínka
Upřesnění:	Souhlasná
Vyjádření k:	grafické části (výkresům)
Připomínkované prvky:	Importovaný zákres (1)
V lokalitách:	315/Kuchyňka, 894/Nad Trojou, 316/Na Dlážděnce, 161/Pelc-Tyrolka

Zákres připomínky – lokalizace:

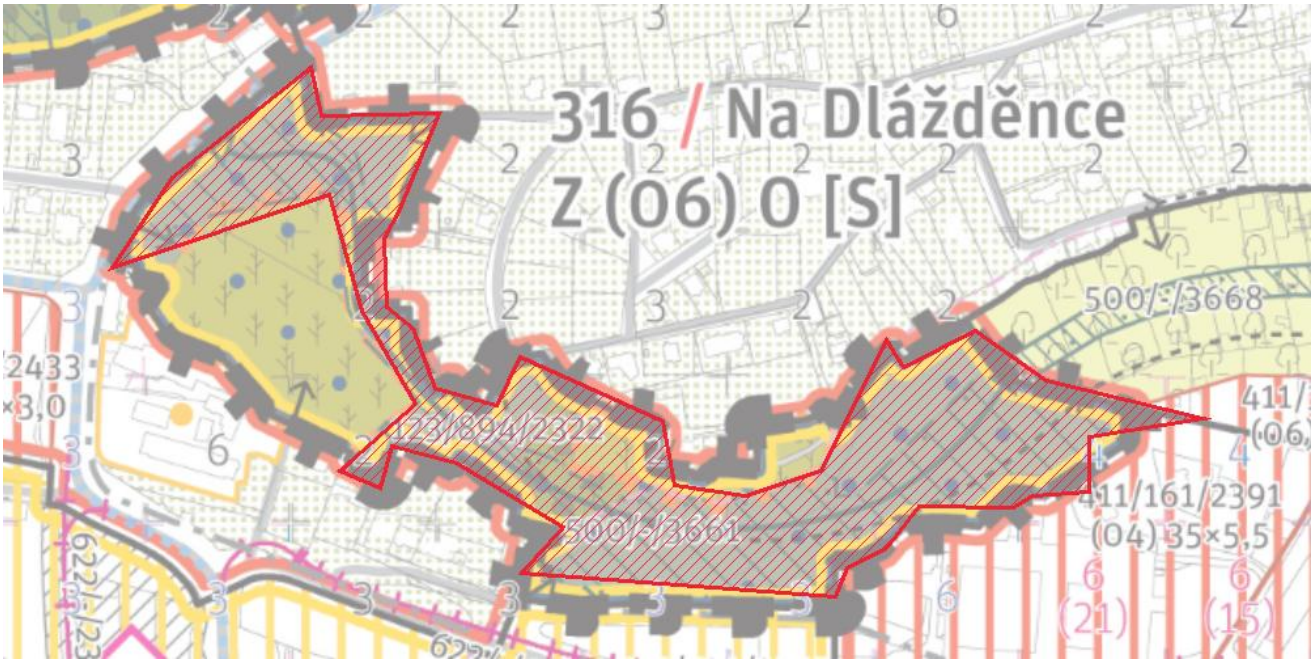

Text vyjádření:

Níže je uveden původní text vyjádření uplatněný v rámci veřejného projednání Metropolitního plánu v roce 2022. Připomínkující souhlasí s návrhem řešení této vyznačené části Metropolitního plánu předkládaného pořizovatelem v rámci opakovaného veřejného projednání, a proto již na původním požadavku (viz níže) netrvá a považuje jej za překonaný.

XII/44/c (480)
R - Lineární krajinná lokalita na velmi prudkých svazích a skalách vltavského kaňonu. Velmi obtížně přístupné svahy si zachovaly extenzivní využití zahrádkových osad, zplanělých sadů a přírodních ploch na skalách. Lokalita má zachovalý přírodní charakter zpřístupněný pouze po úpatí srázů.
Tuto připomínku považuje městská část za zásadní.

Importovaná - Připomínka 502

Typ vyjádření:	Připomínka
Upřesnění:	Souhlasná
Vyjádření k:	grafické části (výkresům)
Připomínkované prvky:	Importovaný zákres (1)
V lokalitách:	114/Kobylisy, 894/Nad Trojou, 316/Na Dlážděnce, 161/Pelc-Tyrolka, 116/Velká Skála

Zákres připomínky − lokalizace:

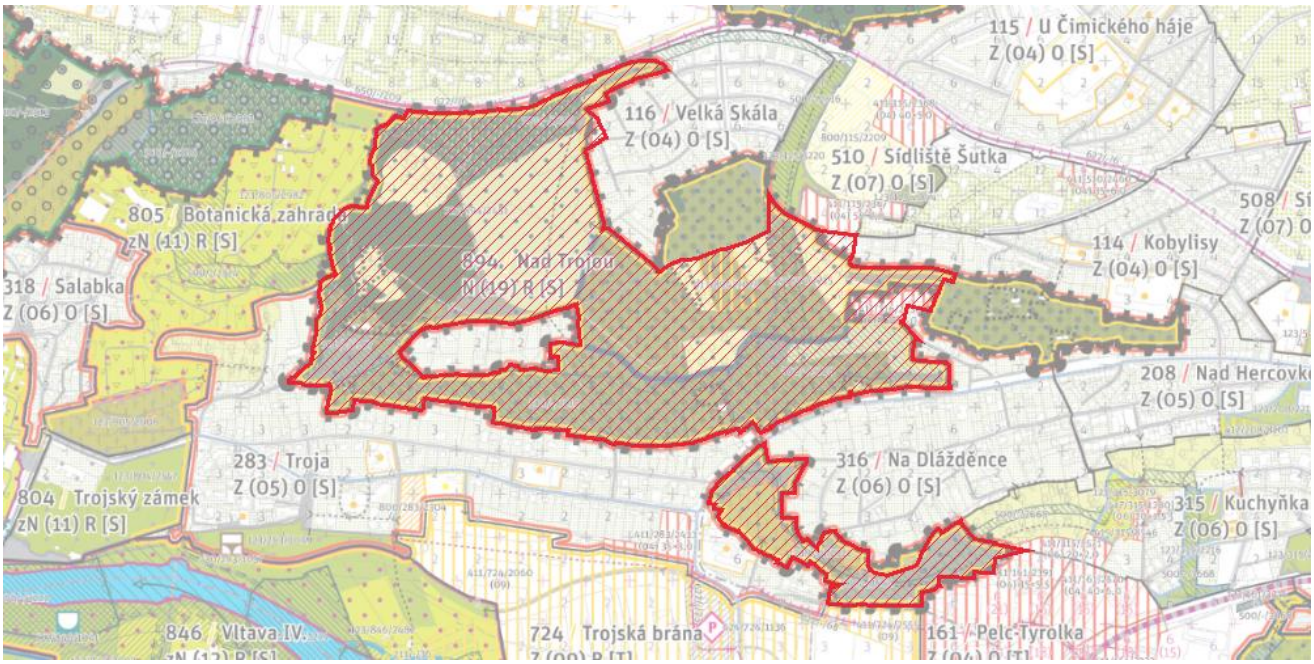

Text vyjádření: Níže je uveden původní text vyjádření uplatněný v rámci veřejného projednání Metropolitního plánu v roce 2022. Připomínkující souhlasí s návrhem řešení této vyznačené části Metropolitního plánu předkládaného pořizovatelem v rámci opakovaného veřejného projednání, a proto již na původním požadavku (viz níže) netrvá a považuje jej za překonaný.

• Charaktery využití území
XII/44/d (481)
T,V,R - Požadujeme garantovat lesopark a sportovní plochy, záhumenky. Tuto připomínku považuje městská část za zásadní.

Importovaná - Připomínka 503

Typ vyjádření:	Připomínka
Upřesnění:	Souhlasná
Vyjádření k:	grafické části (výkresům)
Připomínkované prvky:	Importovaný zákres (1)
V lokalitách:	114/Kobylisy, 894/Nad Trojou, 316/Na Dlážděnce, 161/Pelc-Tyrolka, 116/Velká Skála

Zákres připomínky − lokalizace:

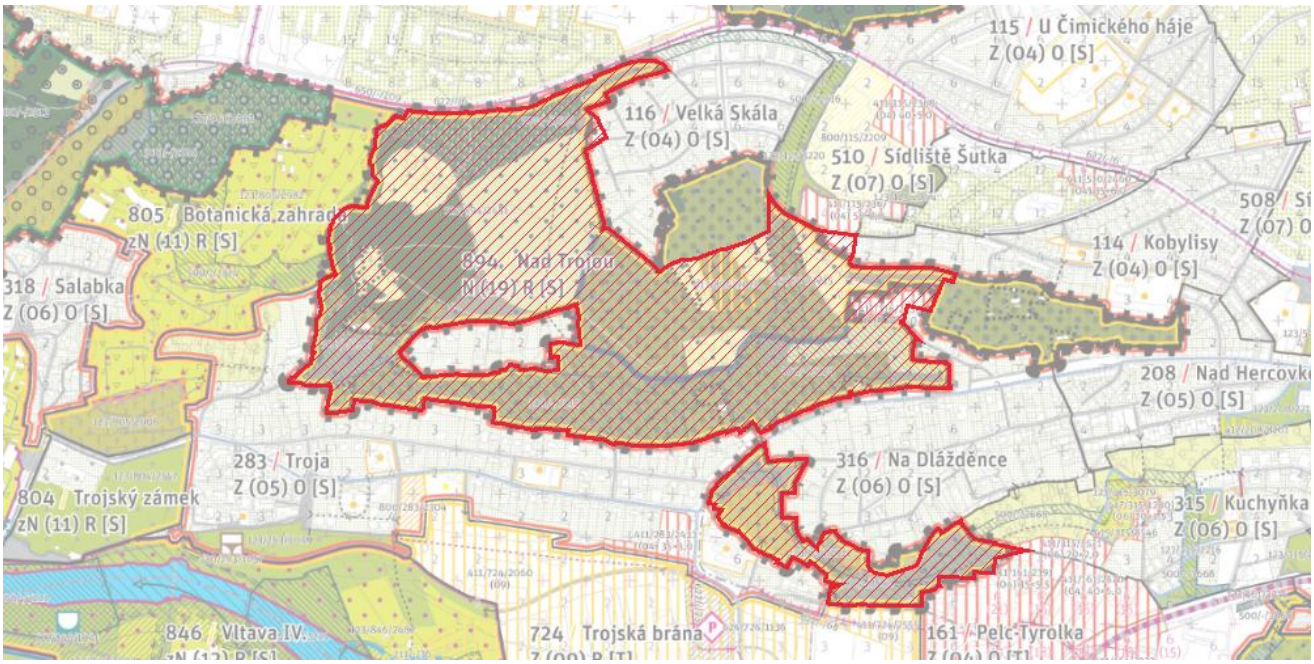

Text vyjádření: Níže je uveden původní text vyjádření uplatněný v rámci veřejného projednání Metropolitního plánu v roce 2022. Připomínkující souhlasí s návrhem řešení této vyznačené části Metropolitního plánu předkládaného pořizovatelem v rámci opakovaného veřejného projednání, a proto již na původním požadavku (viz níže) netrvá a považuje jej za překonaný.

Požadujeme doplnit do výkresů nového územního plánu hl. m. Prahy XII/44/e (482)
Koncepční rekreační propojení.
Tuto připomínku považuje městská část za zásadní.

Importovaná - Připomínka 504

Typ vyjádření:	Připomínka
Upřesňení:	Souhlasná
Vyjádření k:	grafické části (výkresům)
Připomínkované prvky:	Importovaný zákres (1)
V lokalitách:	511/Sídliště Bohnice, 894/Nad Trojou, 961/Vltava sever, 805/Botanická zahrada

Zákres připomínky − lokalizace:

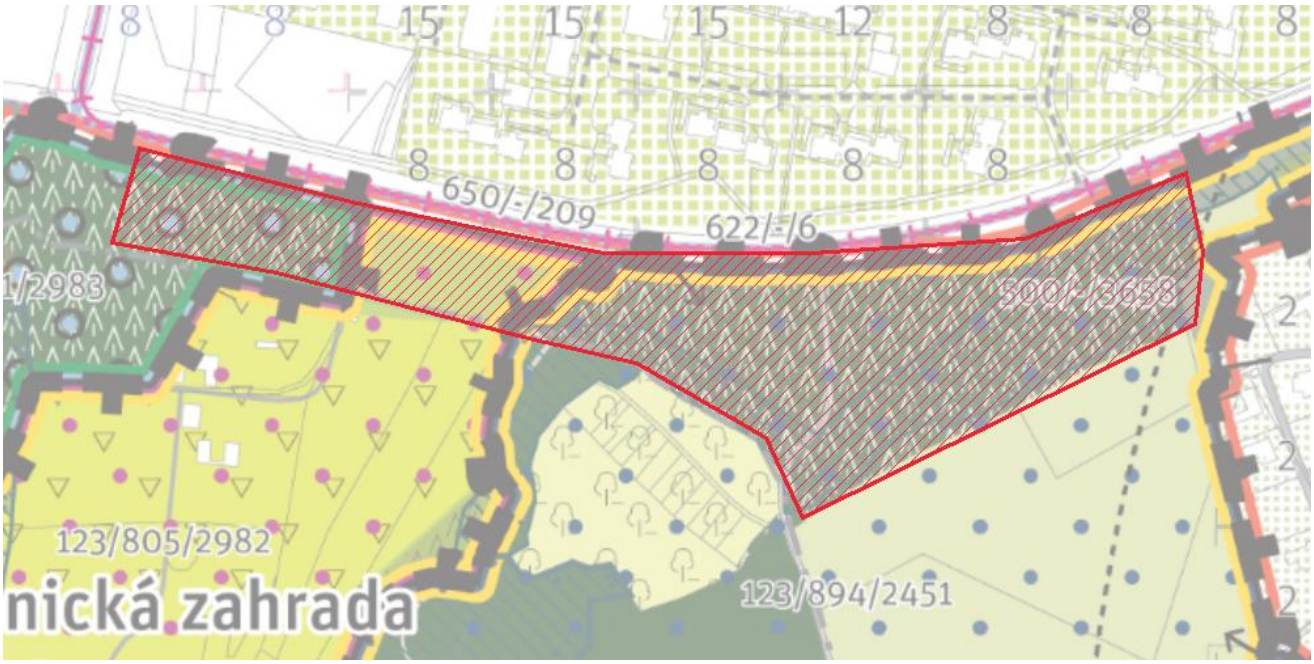

Text vyjádření: Níže je uveden původní text vyjádření uplatněný v rámci veřejného projednání Metropolitního plánu v roce 2022. Připomínkující souhlasí s návrhem řešení této vyznačené části Metropolitního plánu předkládaného pořizovatelem v rámci opakovaného veřejného projednání, a proto již na původním požadavku (viz níže) netrvá a považuje jej za překonaný.

XII/45
805/Botanická zahrada
Charaktery vystavěného prostředí
XII/45/a (483)
V02- Krajinná lokalita tvořená enklávou zachovalé kulturní krajiny na rozhraní Čimic, Chaber a Kobylis, které se v uplynulých desetiletích rozrostly na kompaktní plnohodnotné městské čtvrti. Kombinace zmenšení fyzického rozměru krajiny, nárůstu počtu obyvatel, kteří ji využívajjí ke každodenní rekreaci, a jen pomalou změnou rekreační kapacity krajiny vede k její přetěžování každodenní rekreací. Lokalita slouží jako

kultivované rekreační zázemí Bohnic, Čimic, Kobylis a Chaber kombinací zařízení pro organizovaný i neorganizoovaný sport a neformální rekreační aktivity v přírodním prostředí, a jako celoměstsky významné rekreační propojení sídel Severní terasy do kaňonu Vltavy.
Tuto připomínku považuje městská část za zásadní.

Importovaná - Připomínka 505

Typ vyjádření:	Připomínka
Upřesnění:	Souhlasná
Vyjádření k:	grafické části (výkresům)
Připomínkované prvky:	Importovaný zákres (1)
V lokalitách:	511/Sídliště Bohnice, 894/Nad Trojou, 961/Vltava sever, 805/Botanická zahrada

Zákres připomínky − lokalizace:

Text vyjádření:

Níže je uveden původní text vyjádření uplatněný v rámci veřejného projednání Metropolitního plánu v roce 2022. Připomínkující souhlasí s návrhem řešení této vyznačené části Metropolitního plánu předkládaného pořizovatelem v rámci opakovaného veřejného projednání, a proto již na původním požadavku (viz níže) netrvá a považuje jej za překonaný.

• Charaktery využití území
XII/45/b (484)
V02 - Požadujeme garantovat přírodní plocha a lesopark, záhumenky.
Tuto připomínku považuje městská část za zásadní.

Importovaná - Připomínka 506

Typ vyjádření:	Připomínka
Upřesnění:	Souhlasná
Vyjádření k:	grafické části (výkresům)
Připomínkované prvky:	Importovaný zákres (1)
V lokalitách:	804/Trojský zámek, 805/Botanická zahrada

Zákres připomínky – lokalizace:

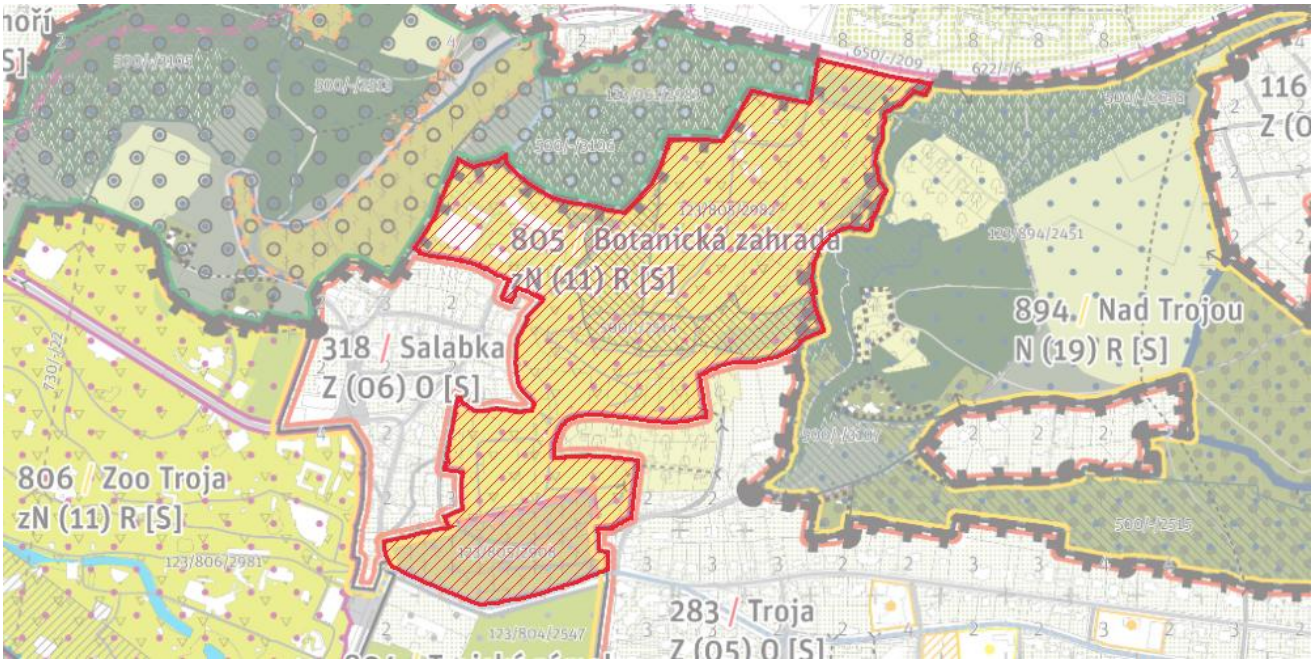

Text vyjádření:

Níže je uveden původní text vyjádření uplatněný v rámci veřejného projednání Metropolitního plánu v roce 2022. Připomínkující souhlasí s návrhem řešení této vyznačené části Metropolitního plánu předkládaného pořizovatelem v rámci opakovaného veřejného projednání, a proto již na původním požadavku (viz níže) netrvá a považuje jej za překonaný.

Požadujeme doplnit do výkresů nového územního plánu hl. m. Prahy XII/45/c (485)
Propojení do krajiny, cyklistické propojení - návrh.
Tuto připomínku považuje městská část za zásadní.

Importovaná - Připomínka 507

Typ vyjádření:	Připomínka
Upřesňení:	Souhlasná
Vyjádření k:	grafické části (výkresům)
Připomínkované prvky:	Importovaný zákres (1)
V lokalitách:	504/Sídliště Prosek, 928/Ďáblice - Třeboradice

Zákres připomínky − lokalizace:

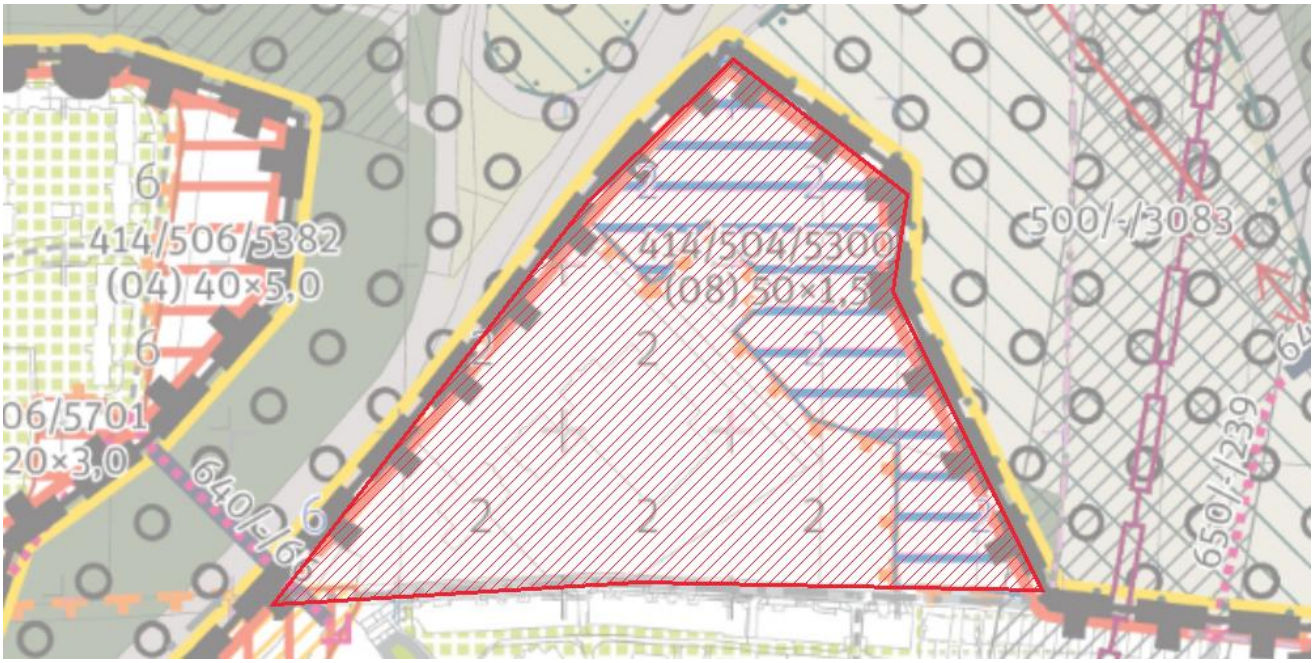

Text vyjádření:

Níže je uveden původní text vyjádření uplatněný v rámci veřejného projednání Metropolitního plánu v roce 2022. Připomínkující souhlasí s návrhem řešení této vyznačené části Metropolitního plánu předkládaného pořizovatelem v rámci opakovaného veřejného projednání, a proto již na původním požadavku (viz níže) netrvá a považuje jej za překonaný.

XII/46
504/ Sídliště Prosek
• Charaktery vystavěného prostředí
XII/46/a (486)
C01- Extenzivní komerční zóna v prostoru mezi rameny mimoúrovňové křižovatky Liberecké / Cínovecké a Kbelské autostrády. Na Prahu 8 nemá přímou vazbu, neboť Liberecká / Cínovecká radiála, ze které je napojena, ji od struktrury městské části zároveň odděluje.
Tuto připomínku považuje městská část za zásadní.

Importovaná - Připomínka 508

Typ vyjádření:	Připomínka
Upřesnění:	Souhlasná
Vyjádření k:	grafické části (výkresům)
Připomínkované prvky:	Importovaný zákres (1)
V lokalitě:	504/Sídliště Prosek

Zákres připomínky − lokalizace:

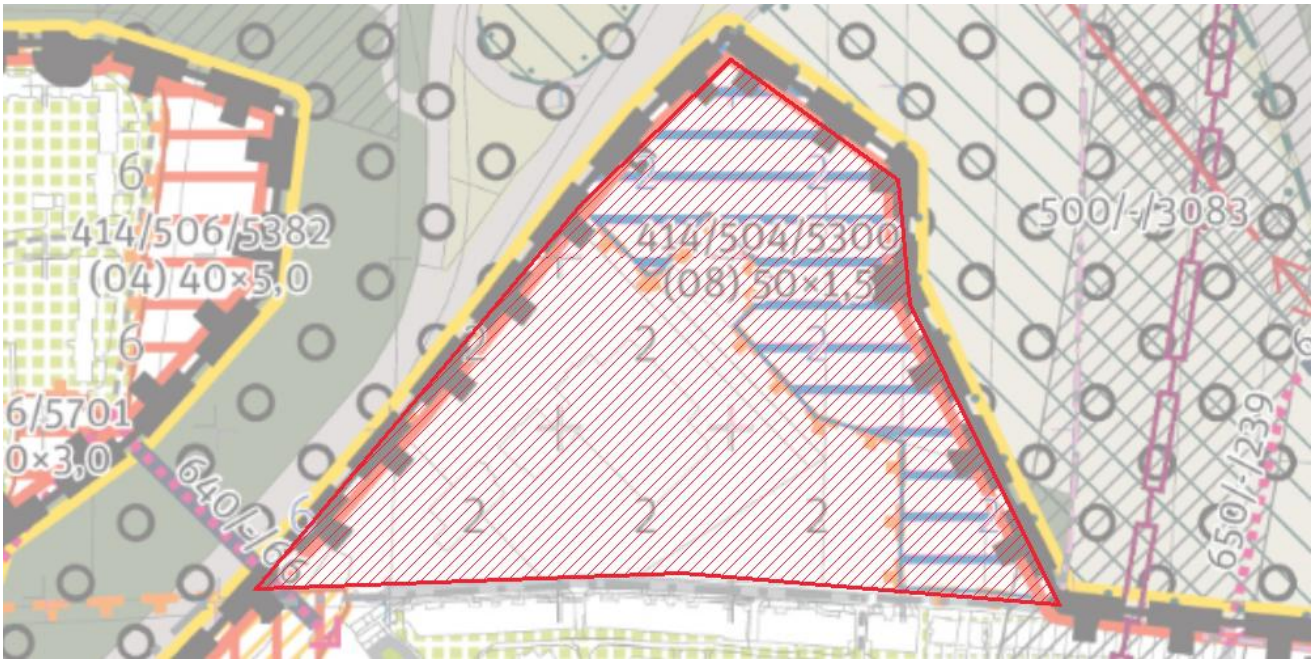

Text vyjádření:

Níže je uveden původní text vyjádření uplatněný v rámci veřejného projednání Metropolitního plánu v roce 2022. Připomínkující souhlasí s návrhem řešení této vyznačené části Metropolitního plánu předkládaného pořizovatelem v rámci opakovaného veřejného projednání, a proto již na původním požadavku (viz níže) netrvá a považuje jej za překonaný.

• Charaktery využití území
XII/46/b (487)
C01 - Požadujeme garantovat řemeslné dvory.
Tuto připomínku považuje městská část za zásadní.

Importovaná - Připomínka 509

Typ vyjádření:	Připomínka
Upřesnění:	Souhlasná
Vyjádření k:	grafické části (výkresům)
Připomínkované prvky:	Importovaný zákres (1)
V lokalitě:	982/Čimický háj

Zákres připomínky – lokalizace:

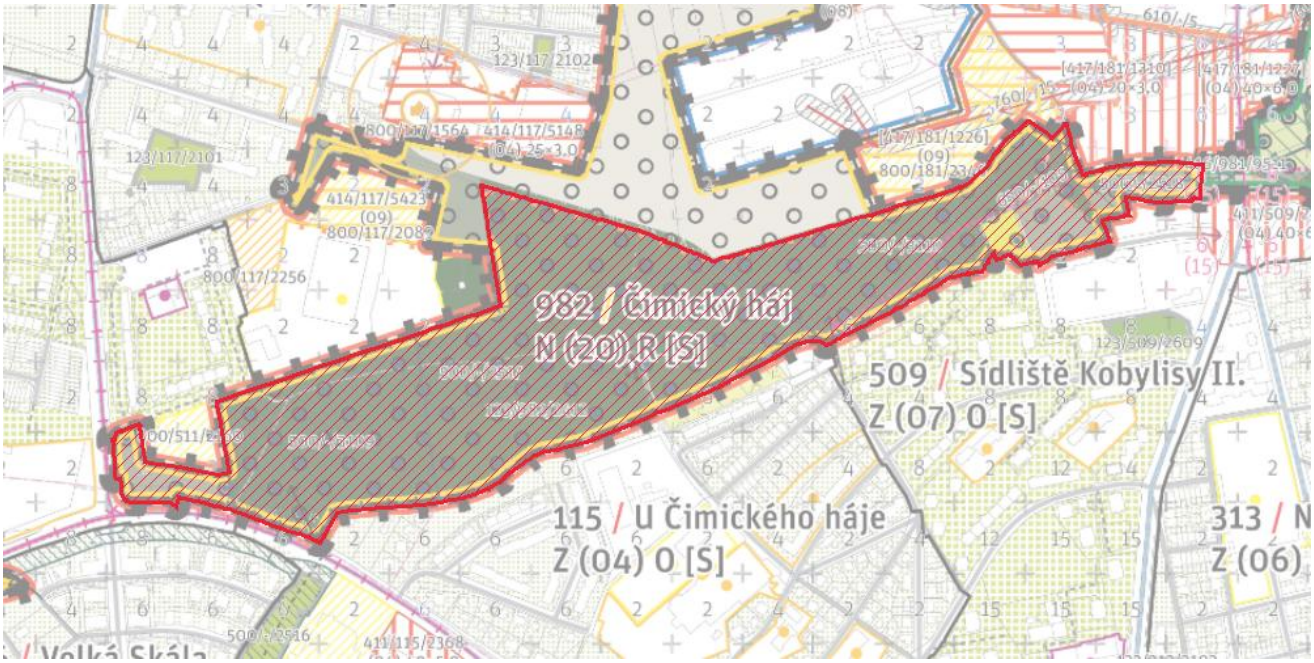

Text vyjádření:

Níže je uveden původní text vyjádření uplatněný v rámci veřejného projednání Metropolitního plánu v roce 2022. Připomínkující souhlasí s návrhem řešení této vyznačené části Metropolitního plánu předkládaného pořizovatelem v rámci opakovaného veřejného projednání, a proto již na původním požadavku (viz níže) netrvá a považuje jej za překonaný.

XII/47
982/Čimický háj
• Charaktery vystavěného prostředí
XII/47/a (488)
U01- Krajinná lokalita pod jižním okrajem bohnické terasy, sloužící k extenzivní každodenní rekreaci obyvatel Bohnic v prostředí harmonické kulturní krajiny s dechberoucími výhledy na Prahu.
Tuto připomínku považuje městská část za zásadní.

Importovaná - Připomínka 510

Typ vyjádření:	Připomínka
Upřesnění:	Souhlasná
Vyjádření k:	grafické části (výkresům)
Připomínkované prvky:	Importovaný zákres (1)
V lokalitě:	982/Čimický háj

Zákres připomínky – lokalizace:

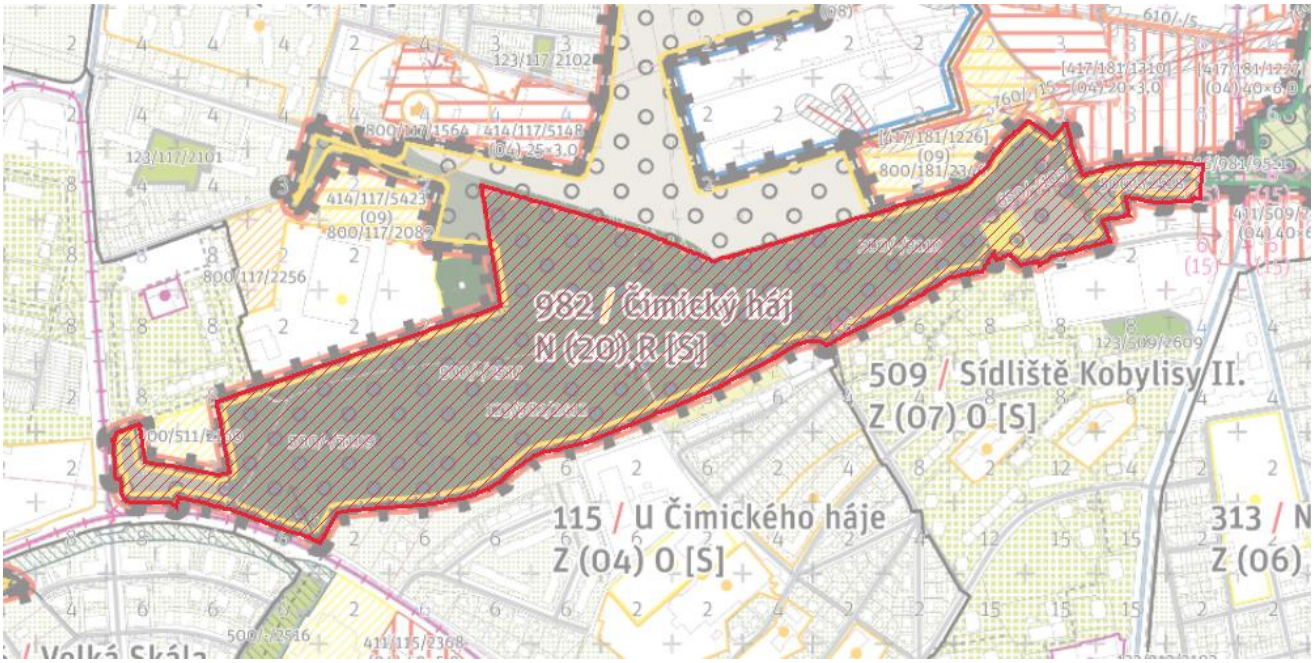

Text vyjádření: Níže je uveden původní text vyjádření uplatněný v rámci veřejného projednání Metropolitního plánu v roce 2022. Připomínkující souhlasí s návrhem řešení této vyznačené části Metropolitního plánu předkládaného pořizovatelem v rámci opakovaného veřejného projednání, a proto již na původním požadavku (viz níže) netrvá a považuje jej za překonaný.

• Charaktery využití území
XII/47/b (489)
U01 - Požadujeme garantovat přírodní plochu, lesopark.
Tuto připomínku považuje městská část za zásadní.